Catasto dei Fabbricati - Situazione al 20/07/2026 - Comune di ROMA(H501) - < Foglio 967 - Particella 1819 - Subalterno 506 > - Uiu graffata
VIA ANNIA REGILLA n. 260 Piano T-S1

10 metri

MODULARIO R. ... 496

MINISTERO DELLE FINANZE

DIREZIONE GENERALE DEL CATASTO E DEI SERVIZI TECNICI ERARIALI

Mod. A (Nuovo Catasto Edilizio Urbano)

Lire 300

NUOVO CATASTO EDILIZIO URBANO

(R. DECRETO-LEGGE 13 APRILE 1939, N. 652)

Planimetria dell'immobile situato nel Comune di Roma Via ANNIA REGILLA N° 260

Ditta La Lanca Roberto n. a Roma il 17.10.52; Boccia Raffaella n. a Roma il 9.4.54 ½ ciascuno

Allegata alla dichiarazione presentata all'Ufficio Tecnico Erariale di Roma

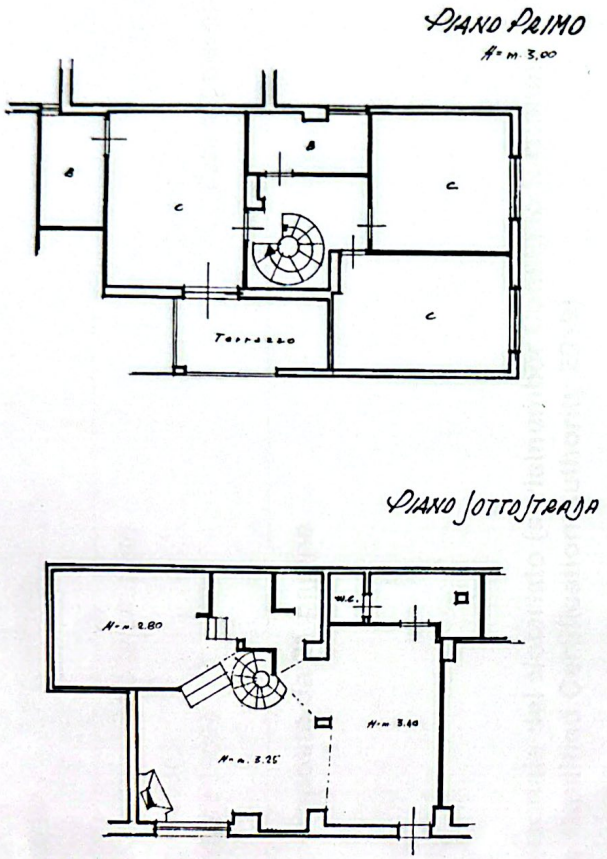

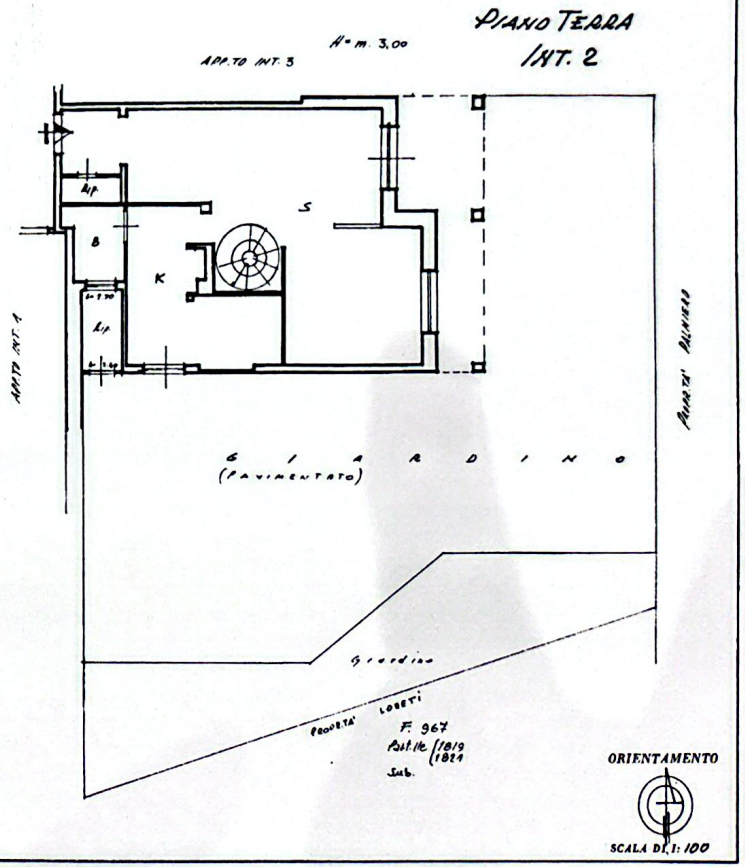

SPAZIO RISERVATO PER LE ANNOTAZIONI D'UFFICIO

DATA

PROT. N°

Compilata dal GEOMETRA ANTONIO BRUNOTTI (Titolo, nome e cognome del tecnico)

Iscritto all'Albo dei GEOMETRI della Provincia di ROMA

DATA 12.11.1986

Firma: [signature]

Ultima planimetria in atti

Data presentazione: 18/11/1986 - Data: 20/07/2026 - n. T79782 - Richiedente: CMMFPP66S21H501J

Totale schede: 1 - Formato di acquisizione: fuori standard (382X504) - Formato stampa richiesto: A4(210x297)

... - Richiedente: CMMFPP66S21H501J

Scanned with CamScanner