Data presentazione: 29/01/1979 - Data: 28/03/2026 - n. T8035 - Richiedente: FSNFLV92T28H501D

MODULARIO
F. - Cat. S. T. - 315

MOD. B (*Nuovo Catasto Edilizio Urbano*)

Lire 15

MINISTERO DELLE FINANZE
DIREZIONE GENERALE DEL CATASTO E DEI SERVIZI TECNICI ERARIALI

NUOVO CATASTO EDILIZIO URBANO

(R. DECRETO-LEGGE 13 APRILE 1939, N. 652)

Planimetria dell'immobile situato nel Comune di Roma *Via* Mare di Bering

Ditta NUOVA PINETA s.r.l., Roma, Via dei Frecchi, 60

Allegata alla dichiarazione presentata all'Ufficio Tecnico Erariale di Roma

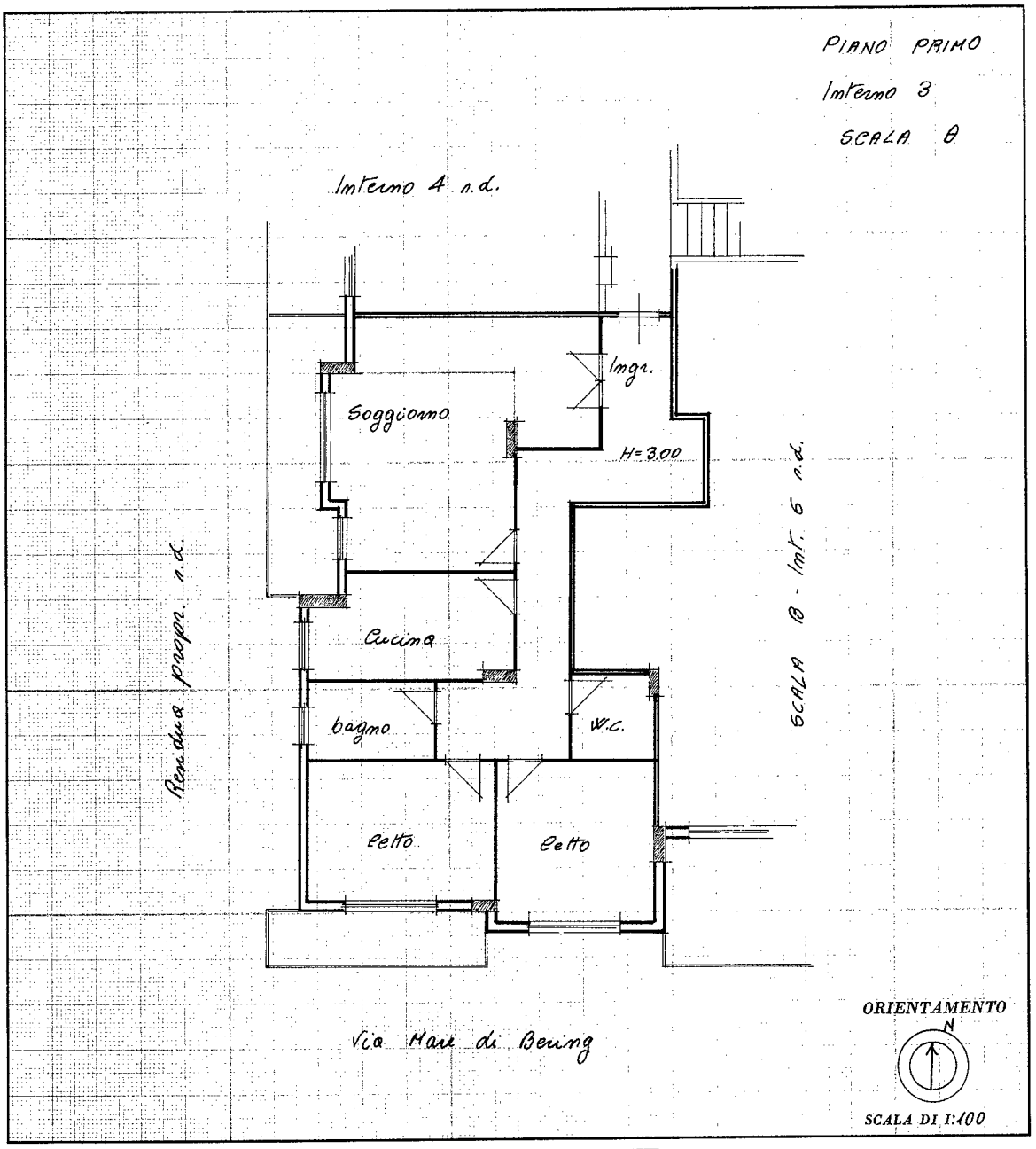

SPAZIO RISERVATO PER LE ANNOTAZIONI D'UFFICIO

DATA

PROT. N°

ROMA SEZIONE II
001310 29-1-79
VIA REGGIO CALABRIA 54

Compilata dal l'Ing. Alessandro MORABITO
(Titolo, nome e cognome del tecnico)

Iscritto all'Albo degli Ingegneri

della Provincia di Roma (N° 3808)

DATA 20-1-1979

Firma:

I.P.S.-OFFICINA C.V.-ROMA

Ultima planimetria in atti

Data presentazione: 29/01/1979 - Data: 28/03/2026 - n. T8035 - Richiedente: FSNFLV92T28H501D
Totale schede: 1 - Formato di acquisizione: fuori standard (250X377) - Formato stampa richiesto: A4(210x297)

10 metri
Catasto dei Fabbricati - Situazione al 28/03/2026 - Comune di ROMA(H501) - < Foglio 1080 - Particella 140 - Subalterno 25 >
VIA MARE DI BERING n. 20 Scala B Interno 3 Piano 1